

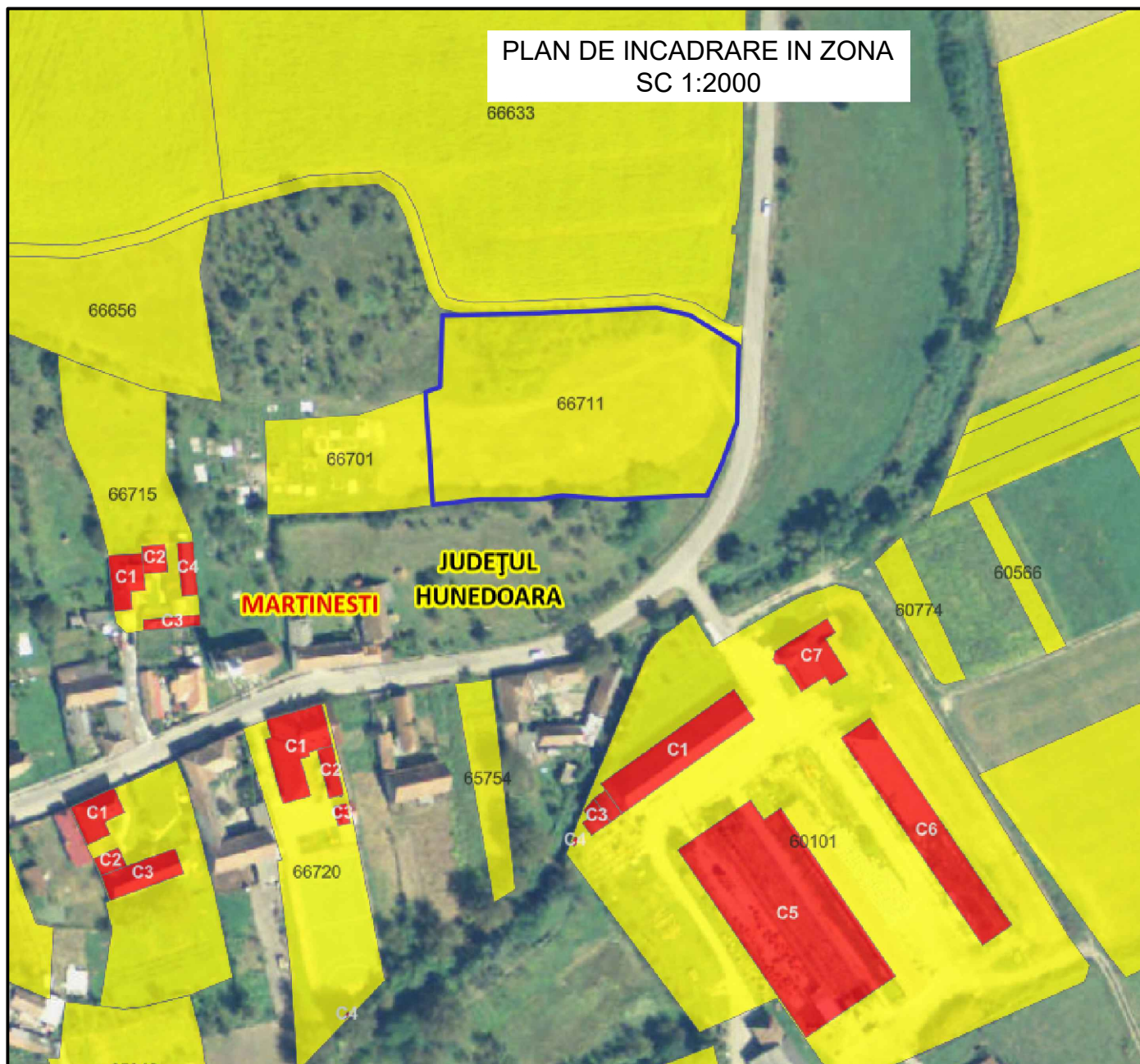



# PLAN DE INCADRARE IN ZONA SC 1:2000



 AMPLASAMENT STUDIAT

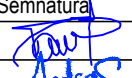

**Conform normativului P100/13 construcția se încadrează în clasa IV de importanță.  
Construcția se încadrează în categoria de importanță "D".**

|   |                       |  |         |  |                     |
|---|-----------------------|--|---------|--|---------------------|
| Verificatori/Experti  | Nume Prenume          | Semnatura  | Cerinta | Referat verificare proiect/Expertiza nr./data  |                     |
| PROIECTANT GENERAL:   |                       |  S.C. GOODWILL STUDIO S.R.L.<br>Str. Plopiilor nr. 63, loc. Cluj Napoca<br>Nr. inmatriculare: J12/4442/2017 CUI 37898955          |         | Denumire Proiect:<br>"REALIZARE CAPACITATI DE PRODUCERE A ENERGIEI ELECTRICE DIN SURSE SOLARE IN COMUNA MARTINESTI"                |                     |
| Proiectant de specialitate:<br>S.C. LIRAZ UNIC S.R.L., CIF: RO36602503, J26/1341/2016<br>Str. Tonorog, nr. 313/2, Com. Sântana de Mureș, Jud. Mureș<br>E-mail: lirazunic@gmail.com<br>Tel: 0755861374 |                       |  BB GRAPHISTRUCT S.R.L.<br>str. Independentei, nr.8,oras Horezu, jud.Valcea<br>tel. mobil: 0743281702<br>adrian.udrea@outlook.com |         | Amplasament:<br>Comuna Martinești, jud. Hunedoara, Romania, identificat prin CF 66711, nr. cad. 66711                              |                     |
| Specificatie  | Numele                | Semnatura  | Scara:  | Beneficiar: Comuna Martinești, reprezentat prin: Botescu Adinel Ioan<br>ADRESA: nr. 15, Comuna Martinești, Jud. Hunedoara, Romania | Faza/revizie<br>DTE |
| Sef proiect   | Ing. FARCAS Răzvan    |   | 1:2000  |  |                     |
| Proiectat   | Arh. SODOLESCU Andra  |   | Data:   | Denumire Plansa:   | Nr. Plansa          |
| Desenat CAD   | Ing. UDREA Ion-Adrian |  | 12.2024 | Plan de incadrare<br>A-01  |                     |